

MAISON DE LA GEOLOGIE ET DU GEOPARC

EMPRISE FONCIERE A ACQUERIR

Commune de Puy Saint André – section C

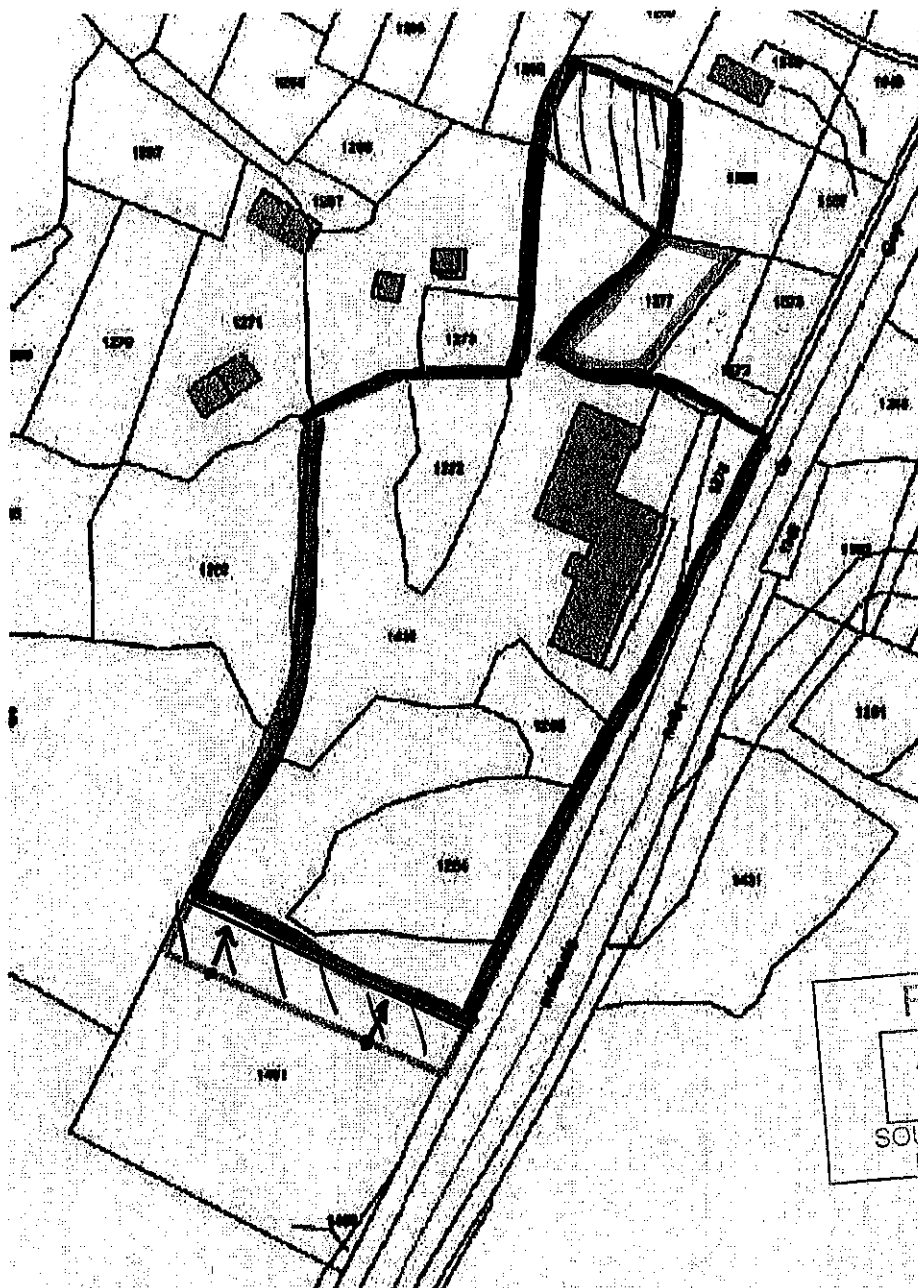

REÇU LE  
15 JUL. 2013  
SOUS-PREFECTURE  
DE BRIANÇON

— Emprise à acquérir à la Commune

▨ Parcelle C. 1277 à acquérir à M. FINE