



www.ccbrianconnais.fr

AR Prefecture

005-240500439-20190920-D2019\_65B-DE  
Reçu le 26/09/2019

**DELIBERATION**

**N°2019-65 du 20 septembre 2019**

**OBJET - Rapport annuel 2018 du délégataire du service public de gestion du cinéma art et essai « Eden Studio »**

*Annexe : rapport annuel 2018 du délégataire du service public de gestion du cinéma art et essai « Eden Studio »*

*Rapporteur : M. Jean-Louis CHEVALIER*

Le 20 septembre 2019 à 18 heures 30, le Conseil Communautaire s'est réuni en séance ordinaire, suite à la convocation du 13 septembre 2019 en la salle du Conseil, Les Cordeliers, sous la présidence de M. le président, M. Gérard FROMM.

Nombre de conseillers en exercice : 36

Présents : 25

Nombre de pouvoirs : 7

M. Mohamed DJEFFAL est nommé secrétaire de séance.

**Sont présents :** M. Gérard FROMM, Mme Nicole GUÉRIN, Mme Francine DAERDEN, M. Eric PEYTHIEU, Mme Catherine GUIGLI, Mme Fanny BOVETTO, M. Yvon AIGUIER, Mme Marie MARCHELLO, M. Alain PROREL, Mme Renée PÉTELET, M. Mohamed DJEFFAL, Mme Claude JIMENEZ, Mme Catherine VALDENAIRE, M. Jean-Franck VIOUJAS, Mme Anne-Marie FORGEOUX, M. Roger GUGLIEMETTI, M. Guy HERMITTE, M. Jean-Louis CHEVALIER, M. Pierre LEROY, M. Nicolas GALLIANO, M. Emeric SALLE, M. Aldo DOLCI (suppléant de M. BOUCHIÉ), M. Olivier FONS, M. Sébastien FINE, Mme Patricia ARNAUD.

**Ont donné pouvoir :** M. Maurice DUFOUR à Mme Nicole GUÉRIN  
M. Gilles MARTINEZ à M. Gérard FROMM  
M. Jean-Pierre SEVREZ à M. M. Sébastien FINE  
M. Jean-Marius BARNEOUD à M. Jean-Franck VIOUJAS  
Mme Catherine BLANCHARD à M. Nicolas GALLIANO  
Mme Catherine ALYRE à M. Pierre LEROY  
M. Gilles PERLI à M. Emeric SALLE

**Est excusé :** M. Romain GRYZKA

**Vu** l'arrêté préfectoral n° 05-2019-07-05-004 du 05 juillet 2019 approuvant les statuts de la Communauté de Communes du Briançonnais notamment en matière de construction, aménagement, gestion et entretien d'équipements culturels d'intérêt communautaire, dont le cinéma art et essai « Eden Studio »,

**Vu** la convention de Délégation de Service Public, en date du 9 février 2016, confiant la gestion du cinéma art et essai « Eden Studio » à la MJC-CS du Briançonnais, pour la période allant du 2 avril 2016 au 1<sup>er</sup> avril 2021,

**Vu** l'article L 1411-1 du Code Général des Collectivités Territoriales qui prévoit que les rapports d'activité sont examinés par la Commission Consultative des Services Publics Locaux (CCSPL) qui regroupe des conseillers communautaires et des représentants d'associations désignés par le conseil communautaire,

**Vu** l'article L 1411-3 du Code Général des Collectivités Territoriales qui impose aux titulaires d'un contrat de délégation de service public de transmettre chaque année un rapport retraçant les modalités

AR Prefecture

005-240500439-20190920-D2019\_65B-DE  
Reçu le 26/09/2019

d'exécution du service, analysant sa qualité et permettant à l'autorité délégante d'apprécier les conditions d'exécution du service public,

**Vu** le Rapport Annuel 2018 du Délégué,

**Considérant** que le rapport a été présenté à la Commission Culture et Patrimoine et à la Commission Consultative des Services Publics Locaux, réunies conjointement le 17 septembre 2019,

**Le Conseil Communautaire :**

- Prend acte du Rapport Annuel du délégué du service public de gestion du cinéma art et essai « Eden Studio », pour l'année 2018.

Ainsi fait et délibéré les : jour, mois et an susdits.

Pour copie conforme  
Le président,

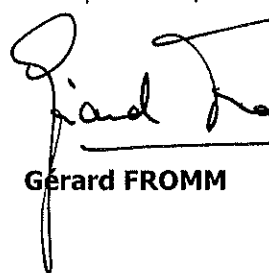
  
Gérard FROMM



Date affichage : **26 SEP. 2019**



# rapport annuel 2018 du délégataire

## MJC-CS du Briançonnais

Cinéma Art et Essai  
EDEN STUDIO

## Objet de la délégation

DSP du 2 avril 2016 au 2 avril 2021

Exploitation et animation de la salle de cinéma classée « art et essai » EDEN STUDIO (88 places)

Mission **de gestion et de programmation**

Mission d'**animation de la salle** (programmation destinée à tous les publics, en cohérence avec les politiques et actions de partenaires locaux)

Mission de **partenariat** avec les associations locales et avec les partenaires institutionnels

Mission de **programmation : art et essai**

Mission d'**éducation aux images** : participation aux dispositifs « maternelle au cinéma », « école et cinéma » collège au cinéma » « lycéens et apprentis au cinéma »

## 3 labels CNC

Recherche et découverte

Patrimoine et répertoire

Jeune Public

## 2018 : une année d'exploitation dans un contexte particulier

La MJC porteuse de la délégation a rencontré en 2018 de nombreuses difficultés concernant les financements de certaines de ses activités. En début d'année elle a alerté ses partenaires et le commissaire aux comptes sur la mise en danger de l'existence de l'association. La structure a été placée en observation dans le cadre d'une procédure judiciaire qui s'est terminée en juillet 2019 et mettant en oeuvre un plan de redressement sur 10 ans.

L'exploitation du cinéma a été impacté par le contexte avec une activité en baisse et une fermeture technique (pour les travaux au mois d'aout 2018). Des mouvements importants de salariés (pour raisons personnelles) ont fragilisé le fonctionnement. Cependant, les ajustements et les décisions de gestion ont permis d'effectuer une année équilibrée financièrement qui n'a pas eu d'impact sur l'équilibre du cinéma. La fréquentation et le nombre de séances ont été exceptionnellement en baisse sur l'exercice 2018.

Le premier semestre de l'année 2019 marque un retour a une exploitation conforme au projet avec une fréquentation en hausse. Le 2nd semestre va être impacté par les travaux d'accessibilité prévu dans le bâtiment. 2019 est aussi marqué par l'ouverture du multiplexe Cosmo. Des relations ont été établies avec l'exploitation mais nous ne mesurons pas encore l'impact de cette nouvelle concurrence.

# les travaux : accessibilité de la salle et confort des spectateurs



Des travaux ont été effectués en août 2018 afin de permettre l'accessibilité des personnes à mobilités réduites. La salle dispose de 4 places PMR. L'ensemble des sièges a été changé pour permettre un meilleur confort des spectateurs. Aujourd'hui la salle dispose de 88 places. (plus 4 PMR). Ces travaux ont été financés à 90 % HT par la TSA (Taxe spéciale additionnelle sur le prix des entrées des séances de cinéma) et les 10% restant ainsi que la TVA ont été pris en charge par la communauté de communes.

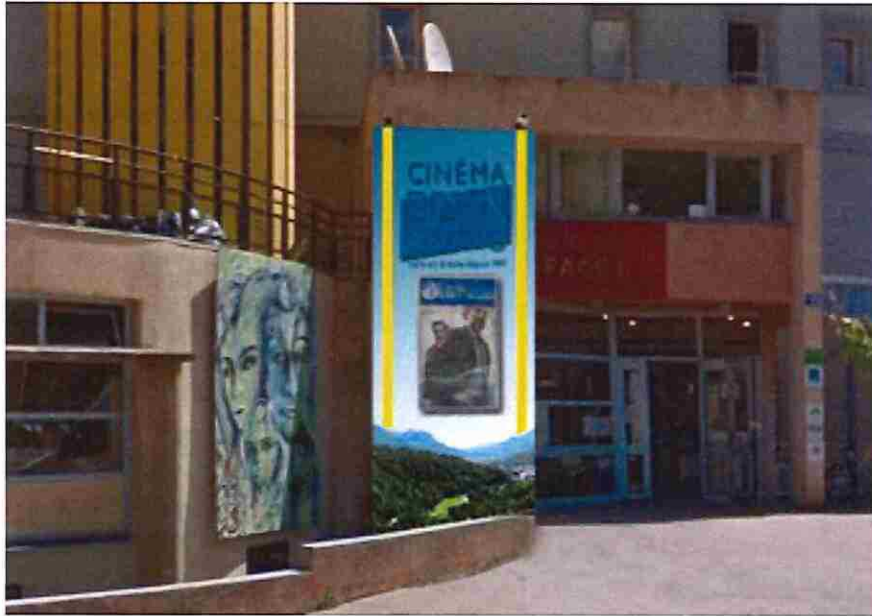

AR Prefecture

005-240500439-20190920-D2019\_65B-DE  
Reçu le 26/09/2019

D'autres aménagements sont prioritaires pour poursuivre l'exploitation :

- remplacement du serveur de réception et de stockage des films qui est aujourd'hui défaillant, et dont le fournisseur a cessé son exploitation
- Changement du panneau d'affichage à l'extérieur du cinéma (usé et vieillissant) afin de permettre d'identifier davantage le lieu

D'autres travaux sont à envisager :

- amélioration de la caisse et de l'accueil.
- acoustique de l'accueil
- isolation phonique de la salle
- installation d'un rideau noir de protection de l'écran en fond de scène

# Outils de communication

AR Prefecture

005-240500439-20190920-D2019\_65B-DE  
Reçu le 26/09/2019

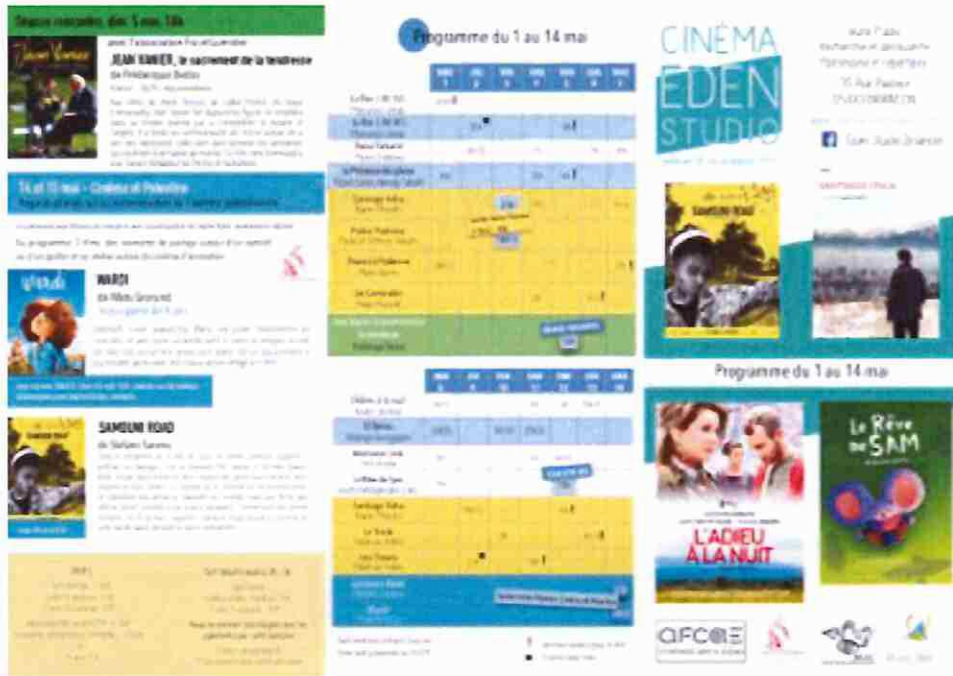

Programme papier imprimé toutes les quinze semaines et distribué à différents commerces de la l'agglomération lycéens et apprentis au cinéma »

Facebook : Eden Studio briançon  
Site internet : [www.cinema-edenstudio.com](http://www.cinema-edenstudio.com)  
Allo ciné

Newsletter envoyée à près de 900 abonnés une fois par semaine

Affichage panneaux urbains  
Emission radio  
Alti -Mag  
Partenaire office de tourisme de Serre Chevalier Briançon

Une signalétique basse a été mise en place dans les rues à proximité du cinéma offrant une meilleure visibilité



## Les animations

Festival **Télérama**

Festival **Télérama Enfants**



AR Prefecture

005-240500439-20190920-D2019\_65B-DE  
Reçu le 26/09/2019

Soirées avec les **associations du briançonnais** (artisans du monde, comité de jumelage...)

Soirée Jazz Altitude festival

Participation à la fête du court métrage

Partenariat avec le théâtre du briançonnais

Festival Alimen'terre

Diffusion des opéras (Royal Opéra) et du théâtre (Comédie française) en direct

# L'association des spectateurs - les Toiles Filantes



28 films programmés

un week end CINEMA ITALIEN

un événement "Si loin, si proche", 3 jours en novembre avec 5 films, 2 invités et débats

13 goûters, buffets ou apéritifs ( dont spécialités yéménites, kirghizes, russes, allemandes, italiennes...).

en 2018 : 28 films, 18 soirée, 1430 spectateurs, 11 invités

## Accueil de manifestations ponctuelles :

3 compagnies ont été accueillies : « les Fils de Zouave », « théâtre de poche Graslin », « compagnie Marbayassa ».

3 représentations des ateliers théâtre animées dans la MJC par Valérie Billard.

# actions scolaires

Coordination départementale des dispositifs :

- collège au cinéma
- école et cinéma
- maternelle au cinéma

Accueil des classes dans le cadre des dispositifs d'éducation aux images

Participation à Lycéens et apprentis au cinéma

Organisation de séances ponctuelles à destination des scolaires

Séance à la demande pour le lycée

AR Prefecture

005-240500439-20190920-D2019\_65B-DE  
Reçu le 26/09/2019

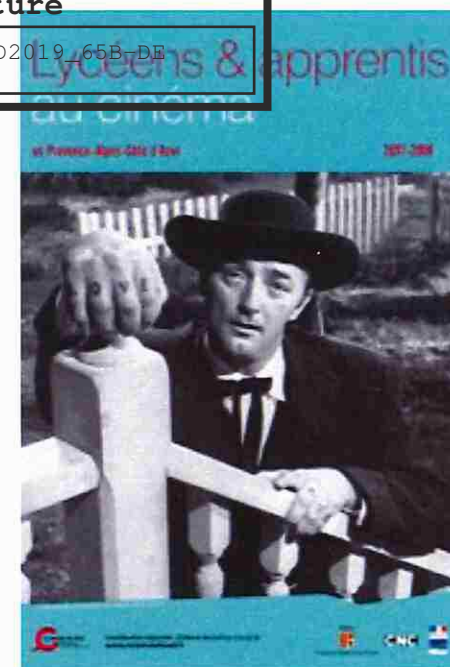

# Fréquentation

AR Prefecture

005-240500439-20190920-D2019\_65B-DE  
Reçu le 26/09/2019

	2016	2017	2018
Nb Entrées	22 820	21416	15604
Abonnés	6 268	5631	4502
Plein tarif	5 855	7338	4025
Tarif réduit	1 657	1634	1064
Chômeurs -25 ans	2 938	1295	2517
-14 ans	1 773	1602	880
Scolaires	2 621	2468	2011
gratuits	401	356	340
Opéra	421	595	391

# Projections

## AR Prefecture

005-240500439-20190920-D2019\_65B-DE  
Reçu le 26/09/2019

	2016	2017	2018
Nb films projetés	213	269	225
Nb de films A&E	181	266	183
Nb de séances	972	1178	859
Nb de séances A&E	836	859	700

# compte de résultat

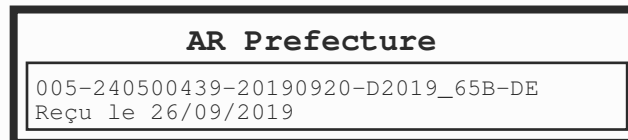

	2017	<u>2018</u>
Charges	166309,22	129509
Locations films	50374,99	36644
Gestion comptable	7397	7460
Salaires et charges	62522 *	47889

\* indemnité de fin de contrat et rupture conventionnelle

\* Tuilage de salariés -



# compte de résultat

**AR Prefecture**

005-240500439-20190920-D2019\_65B-DE  
Reçu le 26/09/2019

	2017	2018
Total Produits	160540	126304
Entrées	118 735	80293
Abonnements		
Scolaires		
Mise à dispo salle	250	375
CNC	20230	21620
Canal +	0	
État/Drac	5000	5000
Contributions numériques	1175	548
FNCF	129	

## ressources humaines

AR Prefecture

005-240500439-20190920-D2019\_65B-DE  
Reçu le 26/09/2019

Le fonctionnement du cinéma est assuré par 2 projectionnistes permanents en CDI en temps partiel. Le renfort d'un remplaçant vient compléter l'équipe. L'année 2018 a été une année singulière avec le changement de l'ensemble de l'équipe. Des départs successifs au cours de l'année pour des raisons personnelles ont perturbé l'activité régulière du cinéma. La nouvelle équipe, aujourd'hui en poste, arrivée fin 2018 est composée de Guillaume Voisin et Clémentine Tournay.

## Perspectives

Un début d'année 2019 encourageant nous permet d'envisager de nouveaux projets :

- accentuer la dynamique autour de l'éducation aux images et des publics scolaires
- renforcer la programmation jeune public (participation à de nouveaux festivals...)
- Construire des événements culturels nouveaux impliquant le cinéma.
- poursuivre et développer les partenariats avec les associations, collectifs de citoyens et institutions publiques (conservatoire, médiathèque...) notamment par des programmations communes et soirées rencontres.
- Stabiliser l'équipe et le fonctionnement.
- Poursuivre les aménagements nécessaires.

Nous vous remercions de votre attention

**DETAIL BILAN ACTIF**

AR Prefecture

005 240500439 20190920 D2019\_65B-DE  
Reçu le 26/09/2019

ACTIF	Exercice N	Exercice N-1	Ecart N / N-1	
	31/12/2018 12	31/12/2017 12	Euros	%
<b>INSTALLATIONS TECHNIQUES MATERIEL ET OUTILLAGE INDUSTRIELS</b>				
21544000 MATERIEL EDEN	22 909	22 909		
28154400 AMORT MATERIEL EDEN	22 909	22 909		
<b>AUTRES IMMOBILISATIONS CORPORELLES</b>	1 250	2 181	931	42.67
21811000 INSTALLATIONS AGENCEMENTS	1 037	1 037		
21830500 MAT BUREAU ET INFO EDEN	3 435	3 435		
28181100 AMORT AGENCEMENTS	614	510	104	20.33
28183500 AMORT MAT BUREAU ET INFO EDEN	2 608	1 781	827	46.42
<b>AUTRES IMMOBILISATIONS FINANCIERES</b>	250	250		
27500000 DEPOTS ET CAUTIONNEMENTS	250	250		
<b>TOTAL ACTIF IMMOBILISE</b>	<b>1 500</b>	<b>2 431</b>	<b>931</b>	<b>38.28</b>
<b>AVANCES ET ACOMPTES VERSES SUR COMMANDES</b>	288		288	
40910000 FOURNISSEURS AVANCE/COMMANDE	288		288	
<b>CREANCES USAGERS ET COMPTES RATTACHES</b>	2 805	4 709	1 903	40.42
41100000 CLIENTS	2 805	4 427	1 621	36.63
41800000 PRODUITS A FACTURER		282	282	100.00
<b>AUTRES CREANCES</b>	6 532	9 605	3 074	32.00
40100000 FOURNISSEURS	187		187	
40980000 FOURNISSEURS AVOIRS A RECEVOIR		130	130	100.00
44566000 TVA DÉDUCTIBLE 5.5%	97	94	3	3.18
44566001 TVA DEDUCTIBLE RJ 7%	13		13	
44566002 TVA DEDUCTIBLE RJ 10%	324		324	
44566003 TVA DEDUCTIBLE RJ 20%	104		104	
44566300 TVA DEDUCTIBLE 10%	118	142	24	16.91
44566400 TVA DEDUCTIBLE 20%	538	1 116	578	51.81
44567000 CREDIT DE TVA A REPORTER	946	2 693	1 747	64.87
44571110 TVA collectée 5.5% sur Cartes	882	1 042	160	15.32
44571310 TVA COLLECTEE 20% s/ CONSIGNES	23	22	1	3.76
44586000 TAXES/CA SUR FACT NON PARVENUE	920	694	226	32.60
44870000 ETAT PRODUITS A RECEVOIR	2 242	2 999	757	25.26
46700091 CONSIGNES CARTES ABONNEMENT	139	128	11	8.59
46871000 SUBVENTIONS A RECEVOIR		333	333	100.00
46873000 AUTRES PRODUITS A RECEVOIR		213	213	100.00
<b>DISPONIBILITES</b>	3 905	3 921	17	0.42
53530000 CAISSE CINÉ G GUIMBERT	494	533	39	7.40
58030000 REMISES CHÈQUES CINÉMA	1 252	1 138	115	10.08
58060000 VIRT CAISSE CINÉ / CAISSE PRIN	2 159	2 250	92	4.08
<b>CHARGES CONSTATEES D'AVANCE</b>	500	860	360	41.86
48600000 CHARGES CONSTATEES D'AVANCE	500	860	360	41.86
<b>TOTAL ACTIF CIRCULANT</b>	<b>14 030</b>	<b>19 095</b>	<b>5 065</b>	<b>26.53</b>
<b>TOTAL GENERAL</b>	<b>15 530</b>	<b>21 526</b>	<b>5 996</b>	<b>27.85</b>

**DETAIL BILAN PASSIF**

**AR Prefecture**

005-240500439-20190920-D2019\_65B-DE  
Recu le 26/09/2019

**PASSIF**

	Exercice N	Exercice N-1	Exerc N / N-1	
	31/12/2018 12	31/12/2017 12	Euros	%
FONDS ASSOCIATIFS SANS DROIT DE REPRISE	17 956	17 956		
10260000 SUBVENTIONS D'INVESTISSEMENT	17 956	17 956		
REPORT A NOUVEAU	176 020	173 227	2 793	1.61
11900000 REPORT A NOUVEAU	176 020	173 227	2 793	1.61
RESULTAT DE L'EXERCICE (EXCEDENTS OU DEFICITS)	3 331	2 793	6 124	219.26
<b>TOTAL FONDS ASSOCIATIFS</b>	<b>154 733</b>	<b>158 064</b>	<b>3 331</b>	<b>2.11</b>
DETTES FOURNISSEURS ET COMPTES RATTACHES	20 460	18 675	1 785	9.56
40100000 FOURNISSEURS	6 707	2 879	3 828	132.96
40800000 CHARGES A PAYER	13 753	15 796	2 043	12.93
DETTES FISCALES ET SOCIALES	4 495	11 467	6 972	60.80
42820000 PROVISION CONGES PAYES	641	5 117	4 476	87.47
43100000 URSSAF	769	938	169	18.02
43730000 APICIL	553	406	147	36.21
43735000 CHORUM	78	86	8	9.30
43740000 POLE EMPLOI	117	223	106	47.53
43780000 UNIFORMATION	813	941	128	13.60
43820000 PROVISION CHARGES SOCIALES/CP	120	1 639	1 519	92.70
44571000 TVA COLLECTÉE 5.5%	21	159	138	86.78
44571300 TVA COLLECTEE 20%	367	474	107	22.64
44587000 TVA COLL S/FACT A ETABLIR		47	47	100.00
44587100 TVA A REGULARISER	8		8	
44587111 REGUL SOLDE TVA	35		35	
44750000 AUTRES IMPOTS ET TAXES	252	291	39	13.40
44770000 TSA	705	980	276	28.11
44820000 PROVISION CHARGES FISCALES/CP	16	165	149	90.05
AUTRES DETTES	145 308	149 448	4 140	2.77
46700090 CARTES ABONNEMENT CINEMA	16 927	20 004	3 076	15.38
46710900 COMPTE TRANSITOIRE MJC/EDEN	128 381	129 444	1 064	0.82
<b>TOTAL DETTES</b>	<b>170 263</b>	<b>179 590</b>	<b>9 327</b>	<b>5.19</b>
<b>TOTAL GENERAL</b>	<b>15 530</b>	<b>21 526</b>	<b>5 996</b>	<b>27.85</b>

**DETAIL COMPTE DE RESULTAT**

**AR Prefecture**

005-240500439-20190920-D2019\_65B-DE  
Recu le 26/09/2019

	Exercice N	Exercice N-1	Exercice N / N-1	
	31/12/2018 12	31/12/2017 12	Euros	%
<b>VENTES DE MARCHANDISES</b>		6	6	100.00
70700000 Ventes Lunettes 3D Supplements		6	6	100.00
<b>PRODUCTION VENDUE DE BIENS ET SERVICES</b>	94 265	127 349	33 083	25.98
70613000 ENTRÉES CINÉMA	80 293	118 735	38 442	32.38
70614000 CARTES ABONNEMENT FACT	5 676		5 676	
70614500 CONSIGNES	21		21	
70615000 ENTRÉES NON SOUMISES TSA	93	28	64	226.73
70623000 ENTRÉES SCOLAIRES	4 521	2 437	2 083	85.47
70623100 FACTURES ENTRÉES AUTRES	693	576	117	20.29
70633000 ENTRÉES GRATUITES	1 755	1 701	54	3.16
70830000 MISE A DISPO SALLE & MATERIEL	375	250	125	50.00
70835000 RECETTES DIVERSES PART° FRAIS	290	75	215	288.64
70850000 CONTRIBUTIONS NUMERIQUES ADRC	548	1 175	627	53.33
70860000 FACTURATION VPF		2 370	2 370	100.00
<b>SUBVENTIONS D'EXPLOITATION</b>	27 443	27 359	84	0.31
74128000 SUBVENTIONS DRAC	5 000	5 000		
74131000 ASP	683	2 000	1 317	65.83
74195100 FNCF ORANGE CINEMA SERIES	140	129	11	8.36
74196000 SUBVENTION CNC	21 620	20 230	1 390	6.87
<b>REPRISES SUR AMORTISSEMENTS ET PROVISIONS, TRANSFERTS DE CHARGES</b>	4 594	5 820	1 227	21.07
79110000 REMBOURSEMENTS ASSURANCES		75	75	100.00
79121000 REMBOURSEMENT FRAIS FORMATION		213	213	100.00
79124000 REMBOURSEMENT IJ PREVOYANCE	4 594	5 526	933	16.87
79125000 AVANTAGE EN NATURE PORTABLE		7	7	100.00
<b>AUTRES PRODUITS</b>	2	7	5	75.34
75810000 DIFFÉRENCE DE RÈGLEMENT	2	7	5	75.34
<b>TOTAL DES PRODUITS D'EXPLOITATION</b>	126 304	160 540	34 236	21.33
<b>ACHATS DE MARCHANDISES</b>	189	290	101	34.80
60710000 AFFICHES DE FILMS	189	290	101	34.80
<b>AUTRES ACHATS ET CHARGES EXTERNES</b>	67 994	84 529	16 536	19.56
60400000 PRESTATIONS DE SERVICE	20	126	106	84.17
60612000 FUEL ELECTRICITE	1 600	1 600		
60620000 CARBURANT		21	21	100.00
60631000 PRODUITS ENTRETIEN		5	5	100.00
60632000 FOURNITURES PETIT EQUIPEMENT	214	613	399	65.04
60640000 FOURNITURES ADMINISTRATIVES		51	51	100.00
60680000 ALIMENTATION,REPAS	215	138	77	56.26
61100000 SOUS TRAITANCE	1 802	2 534	732	28.89
61353000 LOCATION PHOTOCOPIEUR	4 835	4 666	169	3.63
61354000 LOCATION MACHINE A AFFRANCHIR	60	60	1	1.33
61355000 LOCATION DE FILMS	36 644	50 375	13 731	27.26
61355100 LOCATION DE FILMS NON CNC	570	95	476	501.85
61400000 CHARGES LOCATIVES EDEN	1 000	1 000		
61520000 ENTRETIEN LOCAUX	77		77	
61550000 ENTRETIEN VEHICULES		6	6	100.00
61551000 ENTRETIEN MATERIEL	1 698	330	1 368	414.64
61552000 ENTRETIEN MATERIEL INFO	213		213	
61560000 MAINTENANCE	3 000	3 364	364	10.83

AR Prefecture

005-240500439-20190920-D2019\_65B-DE  
Reçu le 26/09/2019

**DETAIL COMPTE DE RESULTAT**

	Exercice N	Exercice N-1	Exercice N / N-1	
	31/12/2018 12	31/12/2017 12	Euros	%
61600000 ASSURANCES	759	774	15	1.98
61610000 IPC		640	640	100.00
61850000 FRAIS COLLOQUES ET SEMINAIRES		80	80	100.00
62140000 MISE A DISPOSITION SERVA		1 739	1 739	100.00
62150000 MISE A DISPO PERSONNEL COMPTA	4 241	4 489	248	5.52
62260000 HONORAIRES CAC	1 319	1 296	22	1.72
62262000 HONORAIRES EXPERT-COMPTABLE	3 219	1 169	2 051	175.50
62340000 CADEAUX CLIENTS	1 798		1 798	
62350000 ENTRÉES GRATUITES		1 701	1 701	100.00
62360000 PUBLICATIONS	1 000	4 360	3 360	77.06
62410000 TRANSPORTS SUR ACHATS	368	366	1	0.35
62510000 VOYAGES ET DÉPLACEMENT	127		127	
62560000 MISSIONS		140	140	100.00
62570000 RÉCEPTIONS	1 195	177	1 018	574.26
62610000 AFFRANCHISSEMENTS	1 005	1 552	546	35.21
62620000 TELEPHONE	539	479	60	12.43
62620100 INTERNET	412	500	88	17.61
62740000 FRAIS BANCAIRES	40	54	14	26.15
62780000 AUTRES FRAIS ET COMMISSIONS	23	29	5	18.21
<b>IMPOTS, TAXES ET VERSEMENTS ASSIMILES</b>	<b>9 718</b>	<b>14 795</b>	<b>5 076</b>	<b>34.31</b>
63120000 TAXE D'APPRENTISSAGE	252	291	39	13.40
63180000 CHARGES FISC. SUR CONGES PAYES	149	21	128	603.79
63330000 FORMATION CONTINUE	813	941	128	13.60
63510000 TSA	8 802	13 584	4 782	35.20
<b>SALAIRES ET TRAITEMENTS</b>	<b>38 409</b>	<b>52 066</b>	<b>13 657</b>	<b>26.23</b>
64100000 SALAIRES ET APPOINTEMENTS	37 099	42 850	5 750	13.42
64120000 CONGES PAYES	4 476	2 148	2 329	108.42
64140000 INDEMNITES AVANTAGES DIVERS	5 786	11 364	5 578	49.09
<b>CHARGES SOCIALES</b>	<b>9 480</b>	<b>10 457</b>	<b>978</b>	<b>9.35</b>
64510000 COTISATIONS A L'URSSAF	7 688	7 823	136	1.74
64530000 COTISATIONS CAISSE RETRAITE NC	2 671	3 085	414	13.42
64533000 COTISATIONS PREVOYANCE NC	167	191	24	12.71
64540000 COTISATIONS CHOMAGE	1 558	1 795	237	13.18
64580000 CHARGES SOC SUR CONGES PAYES	1 519	541	978	180.67
64710000 MEDECINE DU TRAVAIL	182	191	9	4.74
64720000 OEUVRRES SOCIALES	270	315	45	14.29
64730000 MUTUELLE	249	384	135	35.21
64800000 FRAIS DE FORMATION	440	213	228	107.06
64900000 CICE	2 226	2 999	773	25.78
<b>DOTATIONS AUX AMORTISSEMENTS SUR IMMOBILISATIONS</b>	<b>657</b>	<b>421</b>	<b>236</b>	<b>56.02</b>
68110000 DOTATIONS AMORTISSEMENT IMMOB.	657	421	236	56.02
<b>AUTRES CHARGES</b>	<b>2 408</b>	<b>3 260</b>	<b>852</b>	<b>26.13</b>
65160000 DROITS D'AUTEURS	1 395	1 947	553	28.39
65400000 PERTE SUR CREANCES IRRECOUVRAB	72		72	
65810000 DIFFÉRENCES DE RÈGLEMENT	1	24	23	95.17
65860000 COTISATIONS LIÉES À LA VIE STA	940	1 288	348	27.04
<b>TOTAL DES CHARGES D'EXPLOITATION</b>	<b>128 855</b>	<b>165 819</b>	<b>36 964</b>	<b>22.29</b>

AR Prefecture

005-240500439-20190920-D2019\_65B-DE  
Reçu le 26/09/2019

**DETAIL COMPTE DE RESULTAT**

	Exercice N	Exercice N-1	Ecart N / N-1	
	31/12/2018 12	31/12/2017 12	Euros	%
<b>RESULTAT D'EXPLOITATION</b>	2 551	5 278	2 727	51.67
<b>RESULTAT COURANT AVANT IMPOTS</b>	2 551	5 278	2 727	51.67
PRODUITS EXCEPTIONNELS SUR OPERATIONS DE GESTION	6 626	2 769	3 857	139.30
77100000 PRODUITS EXCEPTIONNELS	613		613	
77200000 PRODUITS/EXERCICES ANTERIEURS	6 013	2 769	3 244	117.17
<b>TOTAL DES PRODUITS EXCEPTIONNELS</b>	6 626	2 769	3 857	139.30
CHARGES EXCEPTIONNELLES SUR OPERATIONS DE GESTION	744	283	460	162.36
67100000 CHARGES EXCEPTIONNELLES	156	171	15	8.89
67120000 pénalité majoration de retard	247	81	165	203.21
67200000 CHARGES/EXERCICES ANTERIEURS	341	31	310	NS
<b>TOTAL DES CHARGES EXCEPTIONNELLES</b>	744	283	460	162.36
<b>RESULTAT EXCEPTIONNEL</b>	5 882	2 485	3 397	136.67
<b>TOTAL PRODUITS</b>	132 930	163 309	30 379	18.60
<b>TOTAL DES CHARGES</b>	129 599	166 102	36 504	21.98
<b>SOLDE INTERMEDIAIRE</b>	3 331	2 793	6 124	219.26
<b>EXCEDENTS OU DEFICITS</b>	3 331	2 793	6 124	219.26